

Séminaire de rentrée des IEN 1D



PROGRAMME

**/ Du 20 septembre au 21
septembre 2021**

Téléport 2
Boulevard des frères Lumière
BP 72 000
86 963 Chasseneuil du Poitou Cedex

LUNDI 20 SEPTEMBRE

PROBLÉMATIQUE : Bilan d'étape de la mise en oeuvre - levier de régulation du pilotage pédagogique

15H00 - 16H00 / Conférence

État des lieux de la mise en oeuvre de l'enseignement des apprentissages fondamentaux : résultats de l'enquête relative aux plans Français et Mathématique

Marie Megard – IGESR

Jean Hubac – Sous directeur - DGESCO

Charles Torossian – Directeur IH2EF

16H00 - 16H40 / Conférence

Mesure 100% de réussite au cycle 2 : Bilan et transfert

Christian Wassenbert – IGESR

16H40 - 17H00 / Conférence

Aide au pilotage pédagogique : Ressources à disposition

Catherine Mottet – IGESR

Olivier Hunault – IGESR

17H40 - 18H00 / Conférence

Aide au pilotage pédagogique : Les indicateurs

Deux temps

- **DEPP** : résultats depuis 3 ans CP/CE1/6^{ème}

Thierry Rocher – Adjoint au sous-directeur

- **Csen** : Analyse croisée des résultats en fonction de l'âge et du genre

Pauline Martinot – Doctorante auprès de Stanislas Dehaene président du Csen

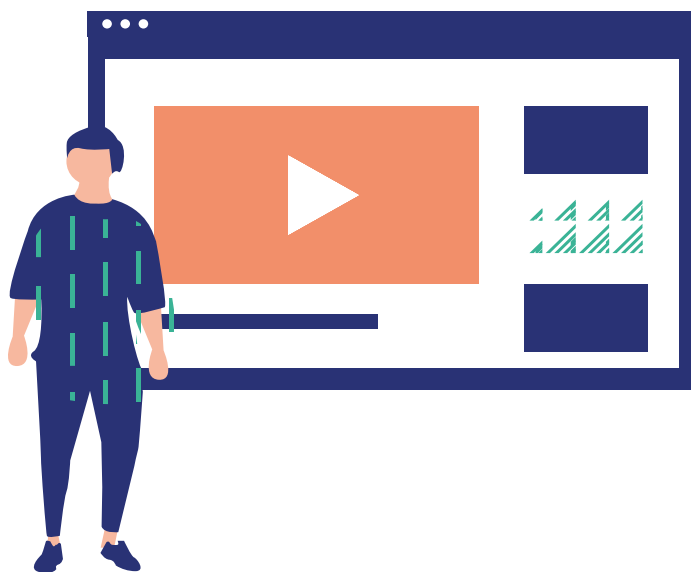

MARDI 21 SEPTEMBRE

PROBLÉMATIQUE DE LA MATINÉE : Place et mobilisation des acteurs

10H15 - 10H40 / Ouverture de la matinée

Édouard Geffray – DGESCO

10H40 - 11H15 / Conférence

Place des directeurs au sein de l'équipe de circonscription

Jean-Michel Coignard – IGESR

11H15 - 11H50 / Conférence

Mobiliser un collectif de directeurs d'établissement, vers un pilotage collectif

Romuald Normand – Professeur des Universités

11H50 - 12H30 / Conférence

L'évaluation de politiques et de structures publiques, dans la perspective de l'évaluation des écoles du 1^{er} degré

Béatrice Gille – Présidente du CEE

PROBLÉMATIQUE DE L'APRÈS MIDI :

L'obligation d'instruction à 3 ans, levier de pilotage pédagogique

15H00 - 15H30 / Conférence

Enjeux et programme pour l'école maternelle

Christelle Gautherot – Sous directrice DGESCO

15H30 - 16H20 / Conférence

Observer la classe en cycle 1 à la lumière des ajustements de programme

Catherine Mottet – IGESR

Ollivier Hunault – IGESR

16H20 - 17H45 / Conférence

L'enseignement des mathématiques à l'école maternelle

Fabien Emprin – Maître de conférences en didactique des mathématiques à l'Université de Reims

17H45 - 18H00 / Conférence

Conclusion du séminaire

Christelle Gautherot (DGESCO) représentant Édouard Geffray

Anne Szymczak – IGESR représentant Caroline Pascal (Référénte mission enseignement primaire)



/ VOTRE ACCUEIL

Ingénieure de formation

Magali Villain lopes

05 49 49 25 97

magali.villain-lobes@education.gouv.fr

Assistante de formation

Claude Garnier

05 49 49 25 91

claud.garnier@education.gouv.fr

/ HORAIRES D'OUVERTURE DU RESTAURANT

Petit-déjeuner : 7h15 - 8h15

Déjeuner : 11h30 - 13h45

Diner : 19h00 - 20h30

📶 **Wi-fi disponible
gratuitement** dans
l'Institut et la résidence

- › Nom du réseau :
publicih2ef
- › Nom d'utilisateur : public

