RÉPUBLIQUE FRANÇAISE
*Liberté*
*Égalité*
*Fraternité*

IH2EF INSTITUT DES HAUTES ÉTUDES DE L'ÉDUCATION ET DE LA FORMATION

# L'IH2EF, un lieu d'accueil pour nos partenaires étrangers

Mis à jour le 16 septembre 2022

L'IH2EF est persuadé de l'importance de la transmission et de la nécessité de confronter les cultures, dans l'objectif de développement des compétences professionnelles. A ce titre, la vie internationale de l'institut se conçoit aussi par les publics qu'il peut accueillir. La transformation de la résidence et l'amélioration des capacités d'accueil, y compris pour des séjours de moyenne à longue durée est à concevoir comme un atout pour accueillir des expertises venues de nos partenaires étrangers.

## IH2EF lieu accueil pour nos partenaires étrangers

*/ /*-->*/ /*-->*/ /*-->*/

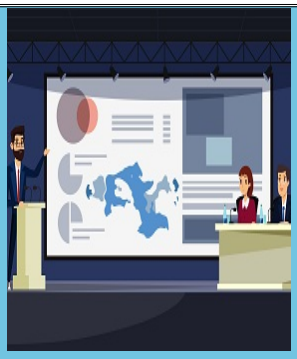

**Organisation d'évènements internationaux**
**L'IH2EF, par sa capacité d'accueil, est un lieu clé du système éducatif français.**
**En lien avec les acteurs de l'international, l'Institut a vocation à accueillir des évènements de portée internationale - des séminaires ont notamment été organisés dans le cadre de la présidence française de l'Union européenne (UE) en 2008 ou du G7 éducation en 2018 - ou à organiser des séminaires de restitution ou d'actions internationales ciblées, comme en 2021 lors du forum international sur le numérique en éducation In-FINE.**

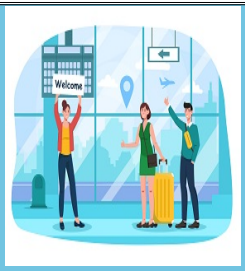


**Accueil de délégations étrangères**
**L'IH2EF a une longue tradition d'accueil de délégations étrangères. Un séjour à Poitiers, capitale de l'éducation et de la formation, se veut un temps privilégié pour de nombreux cadres étrangers, qui peuvent ainsi découvrir, sur un périmètre très restreint, la richesse de cet écosystème :**
**• l'Institut et ses ressources ;**
**• réseau Canopé, Centre national d'éducation à distance (CNED), université de Poitiers, INSPE de Poitiers ;**
**• territoire académique ;**
**• écosystème numérique pour l'éducation, etc.**
**L'Institut invite aussi les acteurs étrangers à participer aux travaux en cours : captations dans le studio média, participation à une webradio, intégration à des groupes de travail, speech ou keynote à destination des ingénieurs de formation, etc.**

Retour

# Vos contacts

Dominique QUÉRÉ
Relations Internationales et Poitiers Capitale de l'Éducation
05 49 49 25 47
Envoyer un courriel

Sandra LEPROUST
Assistante de direction
05 49 49 26 77
Envoyer un courriel