RÉPUBLIQUE FRANÇAISE
Liberté
Égalité
Fraternité

IH2EF INSTITUT DES HAUTES ÉTUDES DE L'ÉDUCATION ET DE LA FORMATION

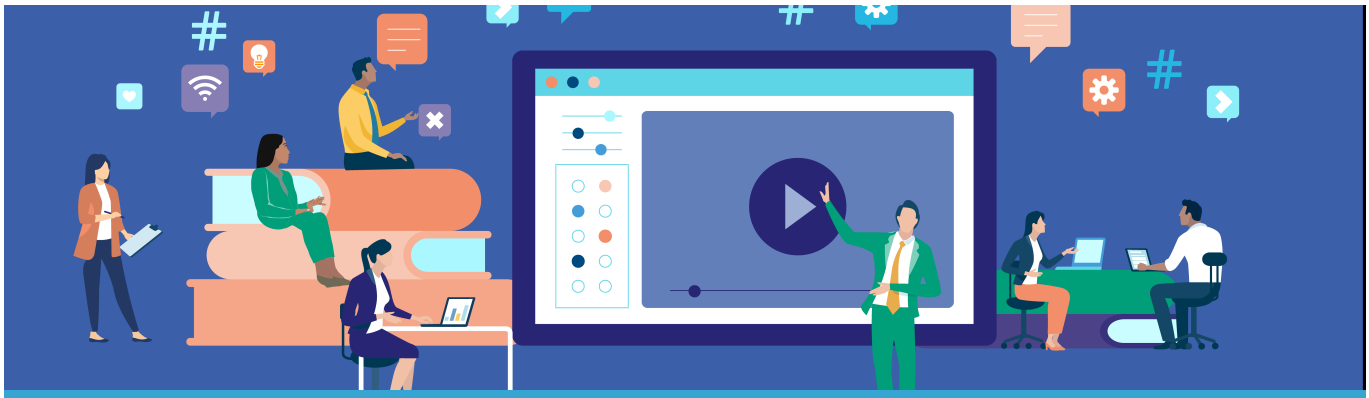

Cycle national de conférences de l'IH2EF 2023-2024

Mis à jour le 11 septembre 2023

Cette année encore, l'IH2EF **ouvre 300 places d'auditeurs libres** réservées aux personnels de l'encadrement du ministère de l'Éducation nationale et de la Jeunesse, ainsi qu'aux cadres du ministère de l'Enseignement supérieur et de la Recherche. Ces auditeurs libres auront l'opportunité de mettre à jour leurs connaissances et de donner une nouvelle perspective à leur pratique professionnelle. Pré-inscriptions ouvertes pour les deux périodes de ce cycle de conférences.

Présenté par des experts et des scientifiques de premier plan dans le domaine du management et des problématiques éducatives d'aujourd'hui, ce cycle de web-conférences est spécialement conçu pour offrir aux 500 cadres éducatifs de la promotion Colette Besson, en formation initiale, une base de connaissances communes.

Le cycle national de conférences offre un accès privilégié à des interventions de haut niveau,

abordant des thématiques d'actualité et permettant une analyse approfondie des grands enjeux éducatifs.

En 2023-2024, le cycle de conférences se compose de deux sessions :

- "**La posture du cadre éducatif**" : cette session comprend 4 visioconférences qui invitent à réfléchir sur des sujets tels que l'exigence, l'éthique, le processus de prise de décision, le leadership et le travail en équipe.
- "**Des enjeux clés des politiques éducatives**" : cette session se compose de 5 visioconférences qui permettront de remettre en question les classements internationaux, la mixité sociale, la citoyenneté à l'école et l'utilisation du numérique dans l'éducation.

Ce dispositif est proposé à distance, en visioconférence. Il sera adressé aux auditeurs la liste des lectures préparatoires, les supports d'intervention, ainsi que des ressources complémentaires.

Toutes les visioconférences se déroulent le mercredi de 14h à 15h30. Avant de vous inscrire, veillez à être disponible pour l'intégralité des conférences.

La posture du cadre éducatif

Les tableaux ci-dessous ne sont pas adaptés au format mobile, c'est pourquoi nous vous conseillons vivement de les consulter à partir d'un ordinateur.

Mercredi 27 septembre de 14h à 15h : webinaire de présentation pour les participants retenus.

Les visioconférences

/ /-->*/ /*-->*/ /*-->*/

Mercredi 4 octobre 2023	14h - 15h30	**Éthique et valeurs de la République** *Alain Boissinot, recteur honoraire* Consulter la sélection documentaire
Mercredi 18 octobre 2023	14h - 15h30	**La prise de décision publique** *Pierre Mathiot, directeur de l'Institut d'études politiques de Lille* Consulter la sélection documentaire
Mercredi 8 novembre 2023	14h - 15h30	**Les exigences des métiers de l'encadrement** Consulter la sélection documentaire
Conférence au choix		
Mercredi 17 janvier 2024 *Public ciblé prioritairement : personnels de direction*	14h - 15h30	**Conférence annulée** **Mobiliser son leadership** *Laetitia Progin, docteure en sciences de l'éducation et professeure associée en leadership et direction d'établissement à la Haute école pédagogique du canton de Vaud (Suisse)* Consulter la sélection documentaire
Mercredi 17 janvier 2024 *Public ciblé prioritairement : inspecteurs*	14h - 15h30	**L'inspecteur référent en faveur du collectif** *Christophe Mauny, IA-Dasen de l'Hérault* Consulter la sélection documentaire

Des enjeux clés des politiques éducatives

Mercredi 22 novembre de 14h à 15h : webinaire de présentation pour les participants retenus.

/ /-->*/ /*-->*/ /*-->*/

Mercredi 29 novembre 2023	14h - 15h30	**Les enjeux de l'orientation** *• Frédérique Weixler, inspectrice générale de l'éducation, du sport et de la recherche* *• Laurent Sovet, maître de conférences en psychologie différentielle au Laboratoire de Psychologie et d'Ergonomie Appliquées, université de Paris* Consulter la sélection documentaire
Mercredi 13 décembre 2023	14h - 15h30	**PISA 2023 : analyses et perspectives** *Sélection documentaire à venir*
Mercredi 31 janvier 2024	14h - 15h30	**La mixité sociale à l'école** *Aziz Jellab, inspecteur général de l'éducation, du sport et de la recherche* Consulter la sélection documentaire
Mercredi 13 mars 2024 *Tous les stagiaires à distance*	14h - 15h30	**Le climat scolaire comme enjeu de pilotage : quelle expérience des personnels en faveur de l'expérience des élèves ?** Consulter la sélection documentaire
Mercredi 27 mars 2024	14h - 15h30	**Cadre pédagogique et numérique éducatif** *Jean-François Cerisier, directeur de l'unité de recherche Techné, université de Poitiers* Consulter la sélection documentaire

Le récap en image

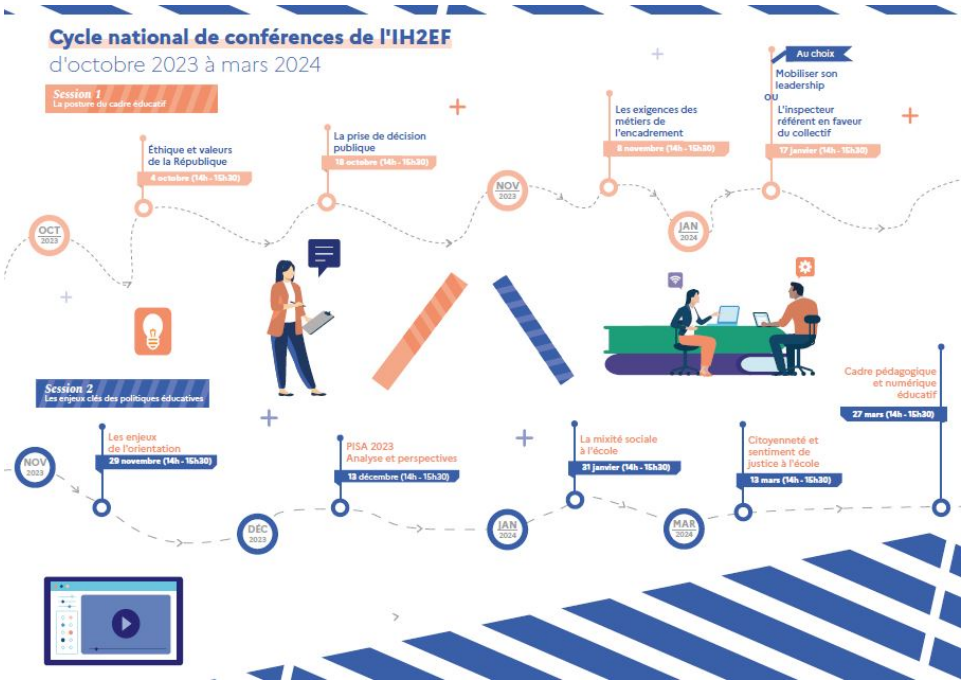

Cliquez pour télécharger l'infographie en version PDF

Ajouter aux favoris