RÉPUBLIQUE FRANÇAISE
Liberté
Égalité
Fraternité

IH2EF INSTITUT DES HAUTES ÉTUDES DE L'ÉDUCATION ET DE LA FORMATION

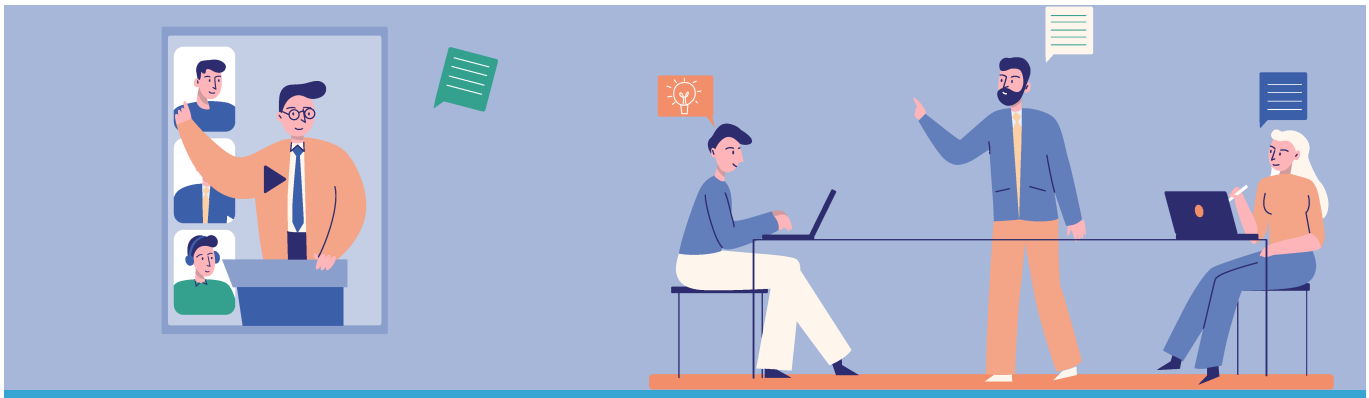

Inspecteurs : évoluer en s'appuyant sur ses compétences de cadre

24NDEN0124

Formation continue

Enseignement scolaire

Archivée

50 places

Ajouter aux favoris

La formation

Cette formation s’adresse à des inspecteurs expérimentés ayant exercé entre cinq et douze ans et souhaitant interroger leurs compétences professionnelles en prévision d’une éventuelle évolution professionnelle. Elle se construit autour d’une réflexion sur les compétences et missions des cadres, tant dans que hors éducation nationale, pour faire émerger les points de convergence valorisables au-delà des spécificités contextuelles et révéler les forces, singularités et axes de développement propres à chaque participant.

Le parcours se compose de deux séminaires en présence à l'IH2EF et de trois temps d'apports et d'échanges à distance positionnés entre ces séminaires. Les participants bénéficient d'apports d'intervenants experts issus de métiers d'encadrement de la fonction publique et du monde de la recherche. Ils sont accompagnés dans l'appropriation de ces apports et la mise en perspective avec leurs réalités professionnelles par des experts associés de l'Institut ayant vécu une évolution professionnelle.

L'ensemble de la formation est accompagné par un grand témoin.

Public

Pré-inscription du 25 octobre au 30 novembre 2024.

- Inspecteurs du 1er et 2nd degrés ayant entre 5 et 12 ans d'exercice.

Objectifs

Extraire

Extraire de sa pratique professionnelle des compétences transposables et valorisables ;

S'enrichir

S'enrichir d'autres cultures professionnelles en interrogeant les points de convergence et les spécificités ;

Préparer

Préparer son plan de développement professionnel.

Calendrier

- Sessions en cours et à venir
- Sessions passées

Séminaire 1

à l'IH2EF

du 03 février (14h00)

au 05 février 2025 (12h30)

Webinaire 1

à distance

du 19 février (14h00)

au 19 février 2025 (15h30)

Webinaire 2

à distance

du 05 mars (14h00)

au 05 mars 2025 (15h30)

Webinaire 3

à distance

du 19 mars (14h00)

au 19 mars 2025 (15h30)

Séminaire 2

à l'IH2EF

du 31 mars (14h00)

au 02 avril 2025 (12h00)

Contact

Votre contact pour cette formation

Rémy HERVÉ
Expert responsable de cycles de formation
05 49 49 25 16
Envoyer un courriel

Fabien MARMONIER-LECHAT
Expert responsable de cycles de formation
05 49 49 25 18
Envoyer un courriel

Deborah NIBAUDEAU
Assistante de gestion de formation
05 49 49 25 95
Envoyer un courriel

Évaluations

L'IH2EF s'engage dans une démarche Qualité de ses formations. Retrouvez toutes les évaluations sur la page dédiée.

Les évaluations