RÉPUBLIQUE FRANÇAISE
Liberté
Égalité
Fraternité

IH2EF INSTITUT DES HAUTES ÉTUDES DE L'ÉDUCATION ET DE LA FORMATION

Le pilotage du numérique pour l'éducation : publication d'une nouvelle fiche du Film annuel

Publié le 17 février 2025

La rubrique du Film annuel s'enrichit d'une nouvelle fiche consacrée au **pilotage du numérique pour l'éducation**.

À l'ère du numérique, où les pratiques professionnelles évoluent en permanence, les établissements scolaires doivent sans cesse s'adapter pour répondre aux nouveaux enjeux pédagogiques, éducatifs et administratifs. La gestion des ressources humaines, la protection des données ou encore l'organisation des services numériques sont autant de défis à relever.

C'est pourquoi **la nouvelle fiche "Pilotage du numérique pour l'éducation"** a été conçue, **fruit d'un travail collaboratif entre experts du numérique éducatif et contributeurs du Film annuel**. Cette ressource a pour objectif d'accompagner les équipes dans la mise en œuvre de stratégies efficaces et adaptées à l'évolution des usages et des besoins.

Enrichissant et remplaçant l'ancienne fiche "Espace Numérique de Travail", cette nouvelle version adopte une approche globale du pilotage du numérique en EPLE. Elle met en lumière les bonnes pratiques en matière de gestion des données, des équipements, des applications

et des services, tout en intégrant les enjeux liés à la sécurité numérique et à l’organisation des ressources. Vous y trouverez également des indications sur les délégations et le rôle des référents pour les ressources et usages pédagogiques numériques, ainsi que des outils d’aide au pilotage.

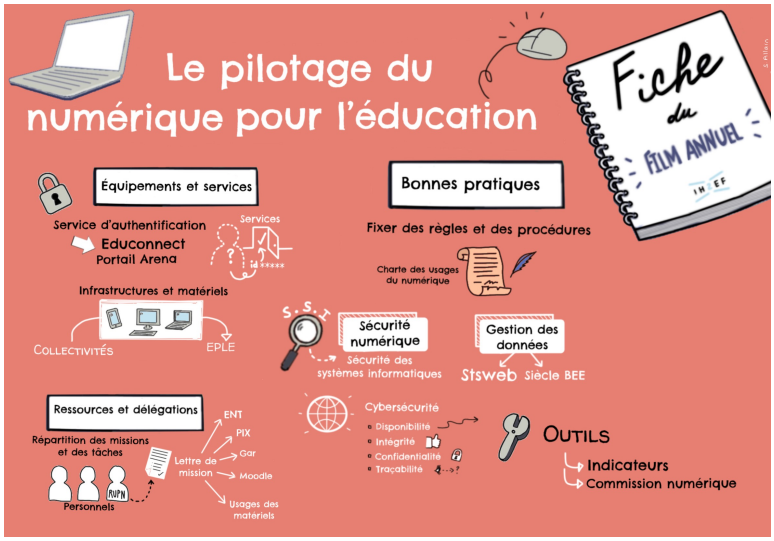

Un nouvel outil à votre disposition pour vous accompagner dans vos missions quotidiennes. Bonne lecture !

"le pilotage du numérique" : consulter la nouvelle fiche