

## TSM/TRM Intranet

- 4 -

### Le TRM

## (Tableau de Répartition des Moyens)

25-nov.-16

1 /35

*Document donné à titre indicatif*

[www.ih2ef.education.fr](http://www.ih2ef.education.fr)

# Le TRM

## Tableau de Répartition des Moyens

Objectif

Permet de consulter le **détail de la dotation globale**, de **saisir les besoins** par discipline et les **propositions** de résorption des écarts pour l'année en préparation **en fonction de la dotation reçue (DGH)**

### ■ Condition d'accès en saisie

⇒ Campagne ouverte par les services académiques

### ■ Critères

⇒ Etablissement (si UAA/UAJ)

⇒ Fonctions à gestion déconcentrée

### ■ Pour l'année en préparation (date effet égale au 01/09/n+1)

⇒ Consultation dotation globale

⇒ Saisie des besoins par discipline

⇒ Saisie des propositions par discipline

- création/suppression des supports (définitifs, provisoires, compléments de service)

- Variations d'apport

25-nov.-16

2 /35

Document donné à titre indicatif

www.ih2ef.education.fr

*Objectif*

## Ventiler la Dotation Globale Horaire par discipline

- *dans le cadre d'une campagne*
- *dans la limite de la dotation globale (HP, HSA)*

⇒ Cette opération met en évidence, par discipline, les écarts entre les besoins et l'apport initial des supports implantés

*écart négatif : « manque d'apport »*

*écart positif : « trop d'apport »*

*écart = 0 : « équilibre besoins/apport »*

Dès que les besoins sont ventilés par discipline,  
le gestionnaire académique visualise  
la coloration dans le TRMD EPP.

# Le TRM au 01/09/n+1

## Saisie des besoins

4 – Le TRM

Une campagne est ouverte

6200011T - CLG LAETITIA BONAPARTE

AJACCIO CEDEX 4

Tableau de répartition des moyens au 01.09.2004

gestion des moyens

Campagne VB du 20.10.2003 au 20.11.2003

accueil aide guide contact création discipline fin de campagne historique propositions valider imprimer retour quitter

Fonction : ENSEIGNEMENT

Dotation globale

1150.00

h.p : 1100.00

h.s.a : 50.00

TSM/TRM

Code	Libellé discipline	Besoins au 01.09.2003	(1) Besoins au 01.09.2004	Besoins au 01.09.2004	Apports Constatés	(2) Apports Prevus	Ecart (1-2)
C0210	LETTRES HISTOIRE GEOGRAPHIE	54.00	36.00	<input type="text" value="36.0"/>	54.00	54.00	18.00
C0222	LETTRES ANGLAIS	18.00	36.00	<input type="text" value="36.0"/>	18.00	18.00	-18.00
C1400	TECHNOLOGIE	0.00	0.00	<input type="text" value="0.0"/>	0.00	0.00	0.00
C1615	SCIENCES NATURELLES PHYSIQUE TECHNOLOGIE	16.00	0.00	<input type="text" value="0.0"/>	18.00	18.00	18.00

Zone de saisie de la Ventilation par discipline influence directement le compteur des écarts

25-nov.-16

4 / 35

# Le TRM

## saisie des propositions par discipline

4 – Le TRM - propositions

Objectif

**Mettre en œuvre les techniques de résorption des écarts afin d'aboutir à l'équilibre entre les besoins et les moyens (écart = 0)**

- ⇒ saisir des propositions pour la rentrée en préparation
- ⇒ les soumettre au gestionnaire académique

- dans le cadre d'une campagne
- dans la limite de la dotation globale

**Dès que les propositions par discipline sont saisies, le gestionnaire académique les visualise dans EPP**

25-nov.-16

5 / 35

Document donné à titre indicatif

[www.ih2ef.education.fr](http://www.ih2ef.education.fr)



## 4 - Le TRM - Gestion des propositions

- ❑ Les écarts négatifs :
  - Propositions d'implantation,
    - ◆ De support définitif
    - ◆ De Bloc de Moyen Provisoire
    - ◆ De support de nature PSTG (*pour stagiaire IUFM*)
  
- ❑ Les écarts positifs :
  - ◆ Proposition de suppression de support définitif
  
- ❑ Les variations d 'apport
  
- ❑ La technique du Complément de Service Reçu (CSR)  
 Complément de Service Donné (CSD)

# Le TRM au 01/09/n+1

## Saisie des propositions par discipline

### 4 - Le TRM – Propositions disciplines

## Constatation des écarts fonction ENS/discipline L0202

6200697N - CLG PORTO VECCHIO II

PORTO VECCHIO

Tableau de répartition des moyens au 01.09.2004

gestion des moyens

Campagne du 20.10.2003 au 20.11.2003

accueil aide guide contact **création support**

imprimer retour quitter

**Discipline** : L0202 LETTRES MODERNES

**Fonction** : ENSEIGNEMENT

**Besoins** : 90.00

**h.p** : 72.00

**Ecart** : -18.00

**h.s.a** : 0

Écart à résorber

TRM/TRM

D/P	Nature	Nom-Prénom	Grade	M.S	Quotite	Ors	Ara	Csd	Propositions	Proposition Suppression	Proposition Csd
D	CH	BRANC JACQUELINE	CERT. CL N		18.00	18.00	0.00	0.00	variation d'apport	Non	0.00
D	CH	COURT ANNE MARIE	CERT. CL N		0.00	18.00	0.00	0.00	variation d'apport	Non	0.00
D	CH	CREUZ CHANTAL	CERT. CL N		18.00	18.00	0.00	0.00	variation d'apport	Non	0.00
D	CH	MARCE STEPHANE A	CERT. CL N		18.00	18.00	0.00	0.00	variation d'apport	Non	0.00
D	CH	MONDO JOSEPHE	CERT. CL N		18.00	18.00	0.00	0.00	variation d'apport	Non	0.00
<b>Totaux</b>					72.00		0.00	0.00			0.00

Bouton d'action : Proposer la création d'un support



25-nov.-16

Document donné à titre indicatif



# Le TRM au 01/09/n+1

## Saisie des propositions par discipline

### 4 - Le TRM – Propositions création

## Exemple de saisie d'une proposition de création d'un support DEFinitif

6200697N - CLG PORTO VECCHIO II

PORTO VECCHIO

Tableau de répartition des moyens au 01.09.2004 gestion des moyens  
Campagne VB du 20.10.2003 au 20.11.2003

accueil aide guide contact **valider** retour quitter

Discipline : L0202 LETTRES MODERNES  
Fonction : ENSEIGNEMENT

Valider la saisie

Nature du support	Nombre d'heures du support *
CH - CHAIRE	

Commentaire de la création du support

Besoin d'un poste complet

Saisie proposition

- choix
- A3 - SECTION A3 (ARTS PL. ; ED. MUSICALE)
  - BMP - BLOC DE MOYENS
  - BT - BREVET DE TECHNICIEN (ARTS APP , ED MUS)
  - CART - CHAIRE ARTS APPLIQUES
  - CEUR - SECTION EUROPEENNE
  - CH - CHAIRE
  - CINT - CHAIRE SECTION INTERNATIONALE
  - CLHA - HORAIRES AMENAGES (EDUCATION MUSICALE)
  - CLMN - CLASSE MISE A NIVEAU (ARTS APPLIQUES)
  - CLR - CLASSE RELAIS
  - CPGE - CHAIRE DE LYCEE POUR CPGE
  - CSR - COMPLEMENT DE SERVICE RECU
  - CSTS - CHAIRE DE LYCEE POUR STS
  - F11 - SECTION F11 (EDUCATION MUSICALE)
  - PEPS - PROFESSEUR D'EPS
  - PSTG - STAGIAIRE EN RESPONSABILITE
  - PVDP - PROFESSEUR VILLE DE PARIS
  - UPI - UNITE PEDAGOGIQUE D'INTEGRATION

Dès que la proposition est « validée », le gestionnaire académique la voit dans le TRMD académique.

25-nov.-16



# Le TRM au 01/09/n+1

## Saisie des propositions par discipline

### 4 - Le TRM – Propositions création

## Conséquences de la proposition sur les compteurs de la discipline

6200697N - CLG PORTO VECCHIO II

PORTO VECCHIO



Tableau de répartition des moyens au 01.09.2004

Campagne VB du 20.10.2003 au 20.11.2003

accueil aide guide contact création support

imprimer retour quitter

HP = 72 h + 18 h

Ecart = - 18 h + 18 h

Discipline : L0202 LETTRES MODERNES

Fonction : ENSEIGNEMENT

Besoin : 90.00

Ecart : 0.00

h.p : 90.00

h.s.a : 0

ISM/TRM

D/P	Nature	Nom-Prénom	Grade	M.S	Quotite	Ors	Ara	Csd	Propositions	Proposition Suppression	Proposition Csd
D	CH	BRANC JACQUELINE	CERT. CL N		18.00	18.00	0.00	0.00	variation d'apport	Non	0.00
D	CH	COURT ANNE MARIE	CERT. CL N		0.00	18.00	0.00	0.00	variation d'apport	Non	0.00
D	CH	CREUZ CHANTAL	CERT. CL N		18.00	18.00	0.00	0.00	variation d'apport	Non	0.00
D	CH	MARCE STEPHANE A	CERT. CL N		18.00	18.00	0.00	0.00	variation d'apport	Non	0.00
D	CH	MONDO JOSEPHE	CERT. CL N		18.00	18.00	0.00	0.00	variation d'apport	Non	0.00
D	CH				18.00	18.00	0.00	0.00	Création support		
<b>Totaux</b>					90.00		0.00	0.00			0.00

Quotité = calculée pour un support DEF ;  
saisi pour un support PRO

Type de la proposition  
+ commentaire facultatif

25-nov.-16

9 / 35

# Le TRM au 01/09/n+1

## Saisie des propositions par discipline

### 4 - Le TRM – Propositions création

## Conséquences de la proposition sur les compteurs du TRM

6200697N - CLG PORTO VECCHIO II

PORTO VECCHIO



Tableau de répartition des moyens au 01.09.2004

gestion des moyens

Campagne VB du 20.10.2003 au 20.11.2003

accueil aide guide contact création discipline fin de campagne historique propositions valider imprimer retour quitter

Fonction : ENSEIGNEMENT

Dotation globale : 820.00 h.p : 800.00 h.s.a : 20.00

ISA/IRA

Code	Libellé discipline	Besoins au 01.09.2003	(1) Besoins au 01.09.2004	Besoins au 01.09.2004	Apports Constatés	(2) Apports Prevus	Ecart (1-2)
C0222	LETTRES ANGLAIS	28.00	48.00	48.0	36.00	34.00	-14.00
L0201	LETTRES CLASSIQUES	16.50	48.00	48.0	18.00	0.00	-48.00
L0202	LETTRES MODERNES	89.50	90.00	90.0	72.00	90.00	0.00

- Apports constatés *inchangés* = 72 h
- Apports prévus = 72 h + 18 h (*tient compte de la proposition*)
- Ecart prévu = 0 (*tient compte de la proposition*)

25-nov.-16

10 / 35



## La technique des BMP : Rappel

**Un Bloc de Moyen Provisoire est un support financé en HP  
implanté pour une année.**

**Le nombre d'heures est variable  
en fonction du déficit que présente la discipline.**

25-nov.-16

11 / 35

*Document donné à titre indicatif*

[www.ih2ef.education.fr](http://www.ih2ef.education.fr)

## 4 - Le TRM – Écarts

CLG FINOSELLO (6200006M)

AJACCIO CEDEX 2

### Tableau de répartition des moyens au 01.09.2004

gestion des moyens

Campagne vb du 01.09.2003 au 31.12.2003

accueil	aide	guide	contact	création discipline	fin de campagne	historique propositions	valider	▼ imprimer	retour	quitter
---------	------	-------	---------	---------------------	-----------------	-------------------------	---------	------------	--------	---------

Fonction : enseignement

Dotation globale

: 1000.00

h.p : 990.00

h.s.a : 10.00

TSM/TRM

Code	Libellé discipline	Besoins au 01.09.2003	(1) Besoins au 01.09.2004	Besoins au 01.09.2004	Apports Constatés	(2) Apports Prevus	Ecart (1-2)
<u>C0210</u>	lettres histoire geographie	18.00	20.00	20.0	18.00	18.00	-2.00
<u>C0222</u>	lettres anglais	18.00	18.00	18.0	27.00	27.00	9.00
<u>C1315</u>	math.sciences physiques	36.00	40.00	40.0	44.00	44.00	4.00
<u>C1318</u>	math.arts plastiques	18.00	14.00	14.0	18.00	18.00	4.00
<u>C1400</u>	technologie	31.00	45.00	45.0	27.00	27.00	-18.00

Écart négatif

**Ecart négatif en C1400**  
**Accès à la saisie d'une proposition de BMP de 18**

25-nov.-16

12 / 35

Document à titre indicatif

www.ih2ef.education.fr

# Le détail des supports pour une discipline

## 4 - Le TRM – Création supports

CLG FINOSELLO (6200006M)

Tableau de répartition des moy. (DGH ventilée) 2004  
Campagne vb du 09.2003 au 31.12.2003

accueil aide guide contact **création support** imprimer retour quitter

Discipline : C1400 technologie Besoins : 45.00 h.p : 27.00  
Fonction : enseignement Ecart : -18.00 h.s.a : 0

**Besoin**  
(DGH ventilée)

**Écart négatif**

**Apport prévu**

D/P	Nature	Nom-Prénom	Grade	M.S	Quot	Ors	Ara	Csd	Propositions	Proposition Suppression	Proposition Csd
d	pegc	matte monique	pegc h cl		18.00		0.00	0.00	variation d'apport	Non	0.00
d	pegc	squar paul	pegc h cl	ca	9.00	1		0.00	variation d'apport	Non	0.00
<b>Totaux</b>					27.00			0			0.00

**Supports existants**

**Accès à la création de supports:  
Provisoires (PSTG, BMP, CSR ...)  
ou Définitifs (CH, PEPS ....)**

# La proposition de création d'un BMP

4 - Le TRM – Création BMP

## Ecran de saisie d'une proposition de création de support

LG FINOSELLO (6200006M) AJACCIO CEDEX 2

**Tableau de répartition des moyens au 01.09.2004** gestion des moyenn  
Campagne vb du 01.09.2003 au 31.12.2003

accueil aide guide contact valider retour quitter

Discipline : C1400 technologie

Contrôle du nombre d'heures pour ne pas dépasser la DGH

Renvoie au détail de la discipline :

Nature du support	Nombre d'heures du support *
BMP - bloc de moyens	18

choix  
BMP - bloc de moyens  
CLR - classe relais  
CSR - complement de service reçu  
IS - instituteur specialise de colleges  
ISES - instituteur ses  
ISMF - instituteur maitre formateur  
PEGC - poste de pegc des colleges  
UPI - unite pedagogique d'integration

Saisie obligatoire pour un support provisoire

Liste des natures de supports : celles autorisées avec la catégorie de l'établissement et la discipline

25-nov.-16

Document donné à titre indicatif

www.ih2ef.education.fr

14 / 35



# La proposition de création d'un BMP



4 - Le TRM – Création BMP

## Détail de la discipline C1400

CLG FINOSELLO (6200006M)					AJACCIO CEDEX 2							
 <b>Tableau de répartition des moyens au 01.09.2004</b>										gestion des moyens		
<b>Campagne vb du 01.09.2003 au 31.12.2003</b>												
<a href="#">accueil</a> <a href="#">aide</a> <a href="#">guide</a> <a href="#">contact</a> <a href="#">création support</a>								<input type="button" value="imprimer"/> <input type="button" value="retour"/> <input type="button" value="quitter"/>				
<b>Discipline</b> : C1400 technologie <b>Fonction</b> : enseignement					<b>Besoins</b> : 45.00 <b>Ecart</b> : 0.00			<b>h.p</b> : 45.00 <b>h.s.a</b> : 0				
TSM/TRM	D/P	Nature	Nom-Prénom	Grade	M.S	Quotite	Ors	Ara	Csd	Propositions	Proposition Suppression	Proposition Csd
	d	pegc	matte monique	pegc h cl		18.00	18.00	0.00	0.00	variation d'apport	Non	0.00
	d	pegc	squar paul	pegc h cl	ca	9.00	18.00	0.00	0.00	variation d'apport	Non	0.00
	p	bmp				18.00	18.00	0.00	0.00	création		
<b>Totaux</b>						45.00		0.00	0.00			0.00

25-nov.-16

Document donné à titre indicatif

# La proposition de création d'un BMP



4 - Le TRM – Création BMP

CLG FINOSELLO (6200006M)				AJACCIO CEDEX 2						
 <b>Tableau de répartition des moyens au 01.09.2004</b>						gestion des moyens				
<b>Campagne vb du 01.09.2003 au 31.12.2003</b>										
accueil	aide	guide	contact	création discipline	fin de campagne	historique propositions	valider	<input type="checkbox"/> imprimer	retour	quitter
Fonction : enseignement					<u>Dotation globale</u> : 1000.00	h.p : 990.00	h.s.a : 10.00			
<b>TSM/TRM</b>	<b>Code</b>	<b>Libellé discipline</b>	<b>Besoins au 01.09.2003</b>	<b>(1) Besoins au 01.09.2004</b>	<b>Besoins au 01.09.2004</b>	<b>Apports Constatés</b>	<b>(2) Apports Prevus</b>	<b>Ecart (1-2)</b>		
	<u>C0210</u>	lettres histoire géographie	18.00	20.00	<input type="text" value="20.0"/>	18.00	18.00	-2.00		
	<u>C0222</u>	lettres anglais	18.00	18.00	<input type="text" value="18.0"/>	27.00	27.00	9.00		
	<u>C1315</u>	math.sciences physiques	36.00	40.00	<input type="text" value="40.0"/>	44.00	44.00	4.00		
	<u>C1318</u>	math.arts plastiques	18.00	14.00	<input type="text" value="14.0"/>	18.00	18.00	4.00		
	<u>C1400</u>	technologie	31.00	45.00	<input type="text" value="45.0"/>	27.00	45.00	0.00		

**Apport prévu : + 18 h**  
27 constaté + 18 proposé = 45

**Écart à zéro**

**Le Rectorat va examiner la proposition : accepter ou refuser après votre déclenchement de « Fin de campagne »**

25-nov.-16

Document donné à titre indicatif

# La proposition de création d'un BMP (màj)

4 - Le TRM – Mise à jour BMP

## Exemple de mise à jour d'une proposition de B M P :

CLG FINOSELLO (6200006M)

AJACCIO CEDEX 2



Tableau de répartition des moyens au 01.09.2004

gestion des moyens

Campagne vb du 01.09.2003 au 31.12.2003

accueil aide guide contact création support

imprimer retour quitter

Discipline : C1400 technologie	Besoins : 45.00	h.p : 47.00
Fonction : enseignement	Ecart : 2.00	h.s.a : 0

TSM/TRM

D/P	Nature	Nom-Prénom	Grade	M.S	Quotite	Ors	Ara	Csd	Propositions	Proposition Suppression	Proposition Csd
d	pegc	matte monique	pegc h d		18.00	18.00	0.00	0.00	variation d'apport	Non	0.00
d	pegc	squar paul	pegc h d	ca	9.00	18.00	0.00	0.00	variation d'apport	Non	0.00
p	bmp				20.00	18.00	0.00	0.00	création		
<b>Totaux</b>					47.00		0.00	0.00			0.00

Proposition de BMP erronée :  
on veut proposer 18h et non 20

Cliquer dans la colonne proposition  
sur le libellé création

25-nov.-16

Document donné à titre indicatif

www.ih2ef.education.fr

17 / 35

# La proposition de création d'un BMP (màj)

4 - Le TRM – Mise à jour BMP

## Exemple de mise à jour d'une proposition de B M P :

CLG FINOSELLO (6200006M)

AJACCIO CEDEX 2



Tableau de répartition des moyens au 01.09.2004

gestion des moyens

Campagne vb du 01.09.2003 au 31.12.2003

accueil

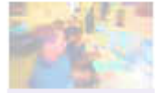
aide

guide

contact

suppression de la création

valider

retour

quitter

Discipline : C1400 technologie

Fonction : enseignement

Contrôle du nombre d'heures  
pour ne pas dépasser la DGH

Nature du support

Nombre d'heures du support \*

bmp - bloc de moyens

18.0

Commentaire de la création du support

en vue de ....

Saisir la nouvelle valeur en remplaçant 20 par 18

25-nov.-16

Document donné à titre indicatif

18 / 35

www.ih2ef.education.fr

# La proposition de création d'un BMP (màj)

4 - Le TRM – Mise à jour BMP

## Exemple de mise à jour d'une proposition de B M P :

CLG FINOSELLO (6200006M)

AJACCIO CEDEX 2



### Tableau de répartition des moyens au 01.09.2004

gestion des moyens

Campagne vb du 01.09.2003 au 31.12.2003

accueil aide guide contact création support

imprimer retour quitter

Discipline : C1400 technologie

Besoins : 45.00

h.p : 45.00

Fonction : enseignement

Ecart : 0.00

h.s.a : 0

TSM/TRM

D/P	Nature	Nom-Prénom	Grade	M.S	Quotite	Ors	Ara	Csd	Propositions	Proposition Suppression	Proposition Csd
d	pegc	matte monique	pegc h cl		18.00	18.00	0.00	0.00	variation d'apport	Non	0.00
d	pegc	squar paul	pegc h cl	ca	9.00	18.00	0.00	0.00	variation d'apport	Non	0.00
p	bmp				18.00	18.00	0.00	0.00	création		
<b>Totaux</b>					45.00		0.00	0.00			0.00

Nouvelle valeur du nombre d'heures du BMP proposé

25-nov.-16

Document donné à titre indicatif

# La proposition de création d'un BMP (màj)

4 - Le TRM – Suppression BMP

## Exemple de suppression d'une proposition de B M P :

D/P	Nature	Nom-Prénom	Grade	M.S	Quotite	Ors	Ara	Csd	Propositions	Proposition Suppression	Proposition Csd
d	pegc	matte monique	pegc h cl		18.00	18.00	0.00	0.00	variation d'apport	Non	0.00
d	pegc	squar paul	pegc h cl	ca	9.00	18.00	0.00	0.00	variation d'apport	Non	0.00
p	bmp				18.00	18.00	0.00	0.00	création		

Toujours en cliquant dans la col. proposition sur le libellé création

CLG FINOSELLO (6200006M)

AJACCIO CEDEX 2



Tableau de répartition des moyens au 01.09.2004

gestion

Campagne vb du 01.09.2003 au 31.

accueil aide guide contact **suppression de la création** valider retour

Discipline : C1400 technologie

Fonction : enseignement

La suppression du BMP proposé est immédiate

Nature du support

Nombre d'heures du support \*

bmp - bloc de moyens

18.0

Commentaire de la création du support

en vue de ....

Document donné à titre indicatif



# La proposition de variation d'apport

4 - Le TRM – Variation apport

## La technique des variations d'apport :

**Rappel : La variation d'apport est une anticipation d'une modification des heures qu'un enseignant prévoit d'apporter l'année suivante...  
Par exemple, un enseignant prévoit un temps partiel.**

**L'intérêt de cette technique est d'afficher un écart plus réaliste qui permettra aux gestionnaires académiques de mieux tenir compte des propositions de l'établissement.**

***Souvent, le Rectorat REFUSE les variations d'apport uniquement pour éviter un double effet sur les compteurs :  
en effet lorsque le gestionnaire de gestion individuelle saisit le TP dans la BASE EPP la quotité d'occupation de l'individu diminue aussi l'apport.***

25-nov.-16

Document donné à titre indicatif

www.ih2ef.education.fr

21 / 35

# La proposition de variation d'apport



4 - Le TRM – Variation apport

## Détail de la discipline C1318 :

CLG FINOSELLO (6200006M)

AJACCIO CEDEX 2



### Tableau de répartition des moyens au 01.09.2004

Campagne vb du 01.

les moyens

.2003

**Ecart positif**

accueil aide guide contact création support

imprimer retour quitter

Discipline : C1318 math.arts plastiques	Besoins : 14.00	h.p : 18.00
Fonction : enseignement	Ecart : 4.00	h.s.a : 0

TSM/TRM	D/P	Nature	Nom-Prénom	Grade	M.S	Quotite	Ors	Ara	Csd	Propositions	Proposition Suppression	Proposition Csd
	d	pegc	<u>gaggi dominique</u>	pegc h cl		18.00	18.00	0.00	0.00	<u>variation d'apport</u>	<u>Non</u>	<u>0.00</u>
<b>Totaux</b>						18.00		0.00	0.00			0.00

25-nov.-16

Document donné à titre indicatif

# La proposition de variation d'apport

4 - Le TRM – Variation apport

## Ecran de saisie de la variation d'apport

CLG FINOSELLO (6200006M)

AJACCIO CEDEX 2

Tableau de répartition des moyens au 01.09.2004

gestion des moyens

Campagne vb du 01.09.2003 au 31.12.2003

accueil aide guide contact valider

retour quitter

Discipline : C1318 math.arts plastiques  
Fonction : enseignement

gaggi dominique  
pegc hors classe 18.0/18.0

Renvoie au détail de  
la discipline :

Nombre d'heures de la variation d'apport *	Motif de la variation d'apport
<input type="text" value="-9"/>	temps part

Saisie obligatoire

Liste déroulante

Commentaire de la variation

en prévision de ...

- temps part
- dech.serv.
- c.f.a.
- c.p.a.
- act.mafpen
- retour tc
- +d'1 motif
- chgt ors
- choix

\* le nombre d'heures doit être précédé du signe - si celui ci est négatif

25-nov.-16

Document donné à titre indicatif

# La proposition de variation d'apport (conséquences)

4 - Le TRM – Variation apport

## Nouvel affichage des compteurs sur le TRM

CLG FINOSELLO (6200006M)

AJACCIO CEDEX 2



Tableau de répartition des moyens au 01.09.2004

gestion des moyens

Campagne vb du 01.09.2003 au 31.12.2003

accueil aide guide contact création support

imprimer retour quitter

Discipline : C1318 math.arts	Besoins : 14.00	h.p : 9.00
Fonction : enseig	Ecart : -5.00	h.s.a : 0

De 18 est passé à 9

Ecart : de +4 est passé à -5

TSM/TRM	D/P	Nature	Nom-Prénom	Grade	S	Quotite	Ors	Ara	Csd	Proposition	Proposition Suppression	Proposition Csd
	d	pegc	gaggi dominique	pegc h	cl	9.00	18.00	0.00	0.00	-9.0 TP		0.00
<b>Totaux</b>						9.00		0.00	0.00			0.00

Historique des propositions

Etat des propositions et variations au 01.09.2004 pour la fonction enseignement

TSM/TRM	Discipline	Code	Unité	Nature	Etab.	Fonction	Discipl.	Etat	M.a.j	Commentaire
<b>variations d'apport</b>										
	C1318 math.arts plastiques	tp	-9.0							en prévision de .....

25-nov.-16



## La technique des CSR - CSD :

**Rappel : Un établissement receveur propose d'implanter un support CSR pour accueillir un agent d'un autre établissement**

**Un établissement donneur propose d'affecter un agent en CSD sur un support CSR d'un autre établissement**

***Chaque établissement fait ses propositions de façon indépendante, mais le Rectorat devra vérifier les cohérences entre CSR et CSD***

***Le Rectorat accepte ou refuse les propositions de chacun des établissements lorsque l'établissement a déclenché « Fin de campagne »***

# Le constat des écarts



## 4 - Le TRM – gestion des écarts

CLG FINOSELLO (6200006M)

AJACCIO CEDEX 2



### Tableau de répartition des moyens au 01.09.2004

gestion des moyens

### Campagne vb du 01.09.2003 au 31.12.2003

accueil	aide	guide	contact	création discipline	fin de campagne	historique propositions	valider	<input type="checkbox"/> imprimer	retour	quitter
---------	------	-------	---------	---------------------	-----------------	-------------------------	---------	-----------------------------------	--------	---------

Fonction : enseignement

Dotation globale :

1000.00

h.p : 990.00

h.s.a : 10.00

TSM/TRM

Code	Libellé discipline	Besoins au 01.09.2003	(1) Besoins au 01.09.2004	Besoins au 01.09.2004	Apports Constatés	(2) Apports Prevus	Ecart (1-2)
C0210	lettres histoire geographie	18.00	20.00	20.0	18.00	18.00	-2.00
C0222	lettres anglais	18.00	18.00	18.0	27.00	27.00	9.00
C1315	math.sciences physiques	36.00	40.00	40.0	36.00	36.00	-4.00

Écart positif

Écart négatif

On souhaite résorber l'écart négatif en C1315,  
Accès à la saisie d'une proposition de CSR de 4 h...



# Le détail des supports pour une discipline

Le TRM – gestion des écarts

Écart négatif

Apport prévu

Besoins DGH ventilée

CLG FINOSELLO (6200006M)

Tableau de répartition des moyens 2004  
Campagne vb du 01.09.2003 au 31.12.2003

accueil aide guide contact **création support** imprimer retour quitter

Discipline : C1315 math.sciences physiques  
Fonction : enseignement

Besoins : 40.00 h.p : 36.00  
Ecart : -4.00 h.s.a : 0

D/P	Nature	Nom-Prénom	Grade	S	Quotite	Ors	Ara	Csd	Propositions	Proposition Suppression	Proposition Csd
d	pegc	geron_ange	pegc h cl		18.00	18.00	0.00	0.00	variation d'apport	Non	0.00
d	pegc	lucia_seraphin	pegc h cl		18.00	18.00	0.00	0.00	variation d'apport	Non	0.00
<b>Total</b>					0.00		0.00	0.00			0.00

Supports existants

Bouton d'accès à la création de tout support :  
Provisoires (PSTG, BMP, CSR ...)  
Définitifs (CH, PEPS, CPGE ....)

# La proposition de création d'un support CSR

4 - Le TRM – gestion des écarts

CLG FINOSELLO (6200006M) AJACCIO CEDEX 2

**Tableau de répartition des moyens au 01.09.2004** gestion des moyens  
Campagne vb du 01.09.2003 au 31.12.2003

accueil aide guide contact valider retour quitter

Discipline : C1315 math.sciences physiques  
Fonction : enseignement

**Contrôle du nombre d'heures pour ne pas dépasser la DGH**

Nature du support	Nombre d'heures du support *
CSR - complément de service reçu choix BMP - bloc de moyens CLR - classe relais <b>CSR - complément de service reçu</b> IS - instituteur spécialisé de collèges ISES - instituteur ses ISMF - instituteur maître formateur PEGC - poste de pegc des collèges UPI - unité pédagogique d'inté	4

de la création d'un support

poste de complément de service reçu

**La saisie du nombre d'heure est obligatoire**

25-nov.-16

28 / 35

# La proposition de création d'un support CSR

4 - Le TRM – création CSR

## Détail de la discipline C1315

CLG FINOSELLO (6200006M)

AJACCIO CEDEX 2



### Tableau de répartition des moyens au 01.09.2004

gestion des moyens

Campagne vb du 01.09.2003 au 31.12.2003

accueil aide guide contact création support

imprimer retour quitter

Discipline : C1315 math.sciences physiques

Besoins : 40.00

h.p : 40.00

Fonction : enseignement

Ecart : 0.00

h.s.a : 0

TSM/TRM

D/P	Nature	Nom-Prénom	Grade	M.S	Quotite	Ors	Ara	Csd	Propositions	Proposition Suppression	Proposition Csd
d	pegc	geron ange	pegc h cl		18.00	18.00	0.00	0.00	variation d'apport	Non	0.00
d	pegc	lucia seraphin	pegc h cl		18.00	18.00	0.00	0.00	variation d'apport	Non	0.00
p	csr				4.00	18.00	0.00	0.00	création		
<b>Totaux</b>					40.00		0.00	0.00			0.00

25-nov.-16

29 / 35

# La proposition de création d'un support CSR



4 - Le TRM – création CSR

## Etat de la discipline C1315 :

CLG FINOSELLO (6200006M)		AJACCIO CEDEX 2								
 <b>Tableau de répartition des moyens au 01.09.2004</b>			gestion des moyens							
			<b>Campagne vb du 01.09.2003 au 31.12.2003</b>							
accueil	aide	guide	contact	création discipline	fin de campagne	historique propositions	valider	<input type="checkbox"/> imprimer	retour	quitter
Fonction : enseignement					<u>Dotation globale</u> : 1000.00	h.p : 990.00	h.s.a : 10.00			
<b>TSM/TRM</b>	<b>Code</b>	<b>Libellé discipline</b>	<b>Besoins au 01.09.2003</b>	<b>(1) Besoins au 01.09.2004</b>	<b>Besoins au 01.09.2004</b>	<b>Apports Constatés</b>	<b>(2) Apports Prevus</b>	<b>Ecart (1-2)</b>		
	C0210	lettres histoire géographie	18.00	20.00	<input type="text" value="20.0"/>	18.00	18.00	-2.00		
	C0222	lettres anglais	18.00	18.00	<input type="text" value="18.0"/>	27.00	27.00	9.00		
	C1315	math.sciences physiques	36.00	40.00	<input type="text" value="40.0"/>	36.00	40.00	0.00		

Apport prévu : + 4 h

Écart à zéro

**Le Rectorat va examiner la proposition : accepter ou refuser  
après votre déclenchement de « Fin de campagne »**

# Le constat des écarts



## 4 - Le TRM – création CSD

LYC PORTO VECCHIO (6200063Z)

PORTO VECCHIO

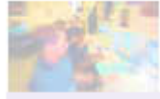

### Tableau de répartition des moyens au 01.09.2004

gestion des moyens

### Campagne vb du 01.09.2003 au 31.12.2003

accueil	aide	guide	contact	création discipline	fin de campagne	historique propositions	valider	<input type="button" value="v"/>	imprimer	retour	quitter
---------	------	-------	---------	---------------------	-----------------	-------------------------	---------	----------------------------------	----------	--------	---------

Fonction : enseignement	<u>Dotation globale</u> : 855.00	h.p : 845.00	h.s.a : 10.00
-------------------------	----------------------------------	--------------	---------------

TSM/TRM	Code	Libellé discipline	Besoins au 01.09.2003	(1) Besoins au 01.09.2004	Besoins au 01.09.2004	Apports Constatés	(2) Apports Prevus	Ecart (1-2)
	C1315	math.sciences physiques	0.00	14.00	14.0	18.00	18.00	4.00

Écart positif

Accès à la saisie d'une proposition de CSD

# La proposition de CSD (complément service donné)

4 - Le TRM – création CSD

LYC PORTO VECCHIO (6200063Z) PORTO VECCHIO

**Tableau de répartition des moyens au 01.09.2004** gestion des moyens  
Campagne vb du 01.09.2003 au 31.12.2003

accueil aide guide contact création support  retour

Discipline : C1315 math.sciences physiques Besoins : 14.00 h.p : 18.00  
Fonction : enseignement Ecart : 4.00 h.s.a : 0

D/P	Nature	Nom-Prénom	Grade	M.S	Quotite	Ors	Ara	Csd	Propositions	Proposition Suppression	Proposition Csd
d	pegc	<u>magna jean pierre</u>	pegc h cl		18.00	18.00	0.00	0.00	<u>variation d'apport</u>	<u>Non</u>	<u>0.00</u>
<b>Totaux</b>					18.00		0.00	0.00			0.00

**A partir de la liste des supports, accès à l'écran de saisie de proposition d'un CSD que Mr Magna effectuera sur un CSR implanté dans le 6200006M**

25-nov.-16

32 / 35

# La proposition de CSD (complément service donné)

4 - Le TRM – création CSD

LYC PORTO VECCHIO (6200063Z)

PORTO VECCHIO



Tableau de répartition des moyens au 01.09.2004

gestion des moyens

Campagne vb du 01.09.2003 au 31.12.2003

accueil aide guide contact valider

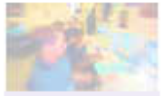
retour quitter

Discipline : C1315

magna jean pierre

Fonction : enseignement

pegc hors classe 18.0/18.0

Quotité d'occupation du donneur/  
ORS du support

Facultatif  
Saisie du code de  
l'établissement receveur

Nombre d'heures données.  
C'est la seule saisie obligatoire  
de l'écran

Facultatif  
Saisie des Fonction / discipline  
de l'établissement receveur

Nombre d'heures

4

Etablissement

6200006M

Fonction

ENS - ENSEIGNEMENT

Discipline

C1315 MATH.SCIENCES PHYSIQUES

25-nov.-16

33 / 35



# La proposition de CSD (complément service donné)

4 - Le TRM – création CSD

## Mise à jour des compteurs

LYC PORTO VECCHIO (6200063Z)

PORTO VECCHIO



### Tableau de répartition des moyens au 01.09.2004

gestion des moyens

Campagne vb du 01.09.2003 au 31.12.2003

accueil aide guide contact création support

imprimer retour quitter

Discipline : C1315 math.sciences physiques	Besoins : 14.00	h.p : 14.00
Fonction : enseignement	Ecart : 0.00	h.s.a : 0

D/P	Nature	Nom-Prénom	Grade	M.S	Quotite	Ors	Ara	Csd	Propositions	Proposition Suppression	Proposition Csd
d	pegc	magna jean pierre	pegc h cl		14.00	18.00	0.00	0.00	variation d'apport		-4.00
<b>Totaux</b>					14.00		0.00	0.00			-4.00

La quotité d'occupation du donneur diminue de 4 :  $18 - 4 = 14$

La proposition de csd est initialisée à la valeur du CSD proposé : - 4

25-nov.-16

34 / 35

# La proposition de CSD (complément service donné)



4 - Le TRM – création CSD

## Etat de la discipline C1315 :

LYC PORTO VECCHIO (6200063Z)

PORTO VECCHIO



### Tableau de répartition des moyens au 01.09.2004

gestion des moyens

### Campagne vb du 01.09.2003 au 31.12.2003

accueil	aide	guide	contact	création discipline	fin de campagne	historique propositions	valider	<input type="button" value="v"/>	imprimer	retour	quitter
---------	------	-------	---------	---------------------	-----------------	-------------------------	---------	----------------------------------	----------	--------	---------

Fonction : enseignement	<u>Dotation globale</u> : 855.00	h.p : 845.00	h.s.a : 10.00
-------------------------	----------------------------------	--------------	---------------

TSM/TRM

Code	Libellé discipline	Besoins au 01.09.2003	(1) Besoins au 01.09.2004	Besoins au 01.09.2004	Apports Constatés	(2) Apports Prevus	Ecart (1-2)
C1315	math.sciences physiques	0.00	14.00	14.0	18.00	14.00	0.00

Apport prévus : est passé de 18 à 14

Écart à zéro

**Le Rectorat va examiner la proposition : accepter ou refuser après votre déclenchement de « Fin de campagne »**

25-nov.-16

35 / 35